MAPA PUNTO DE MONITOREO DE LA RED DE CALIDAD DEL AGUA
SITIO RAMSAR COMPLEJO DE HUMEDALES URBANOS DEL DISTRITO CAPITAL DE BOGOTÁ

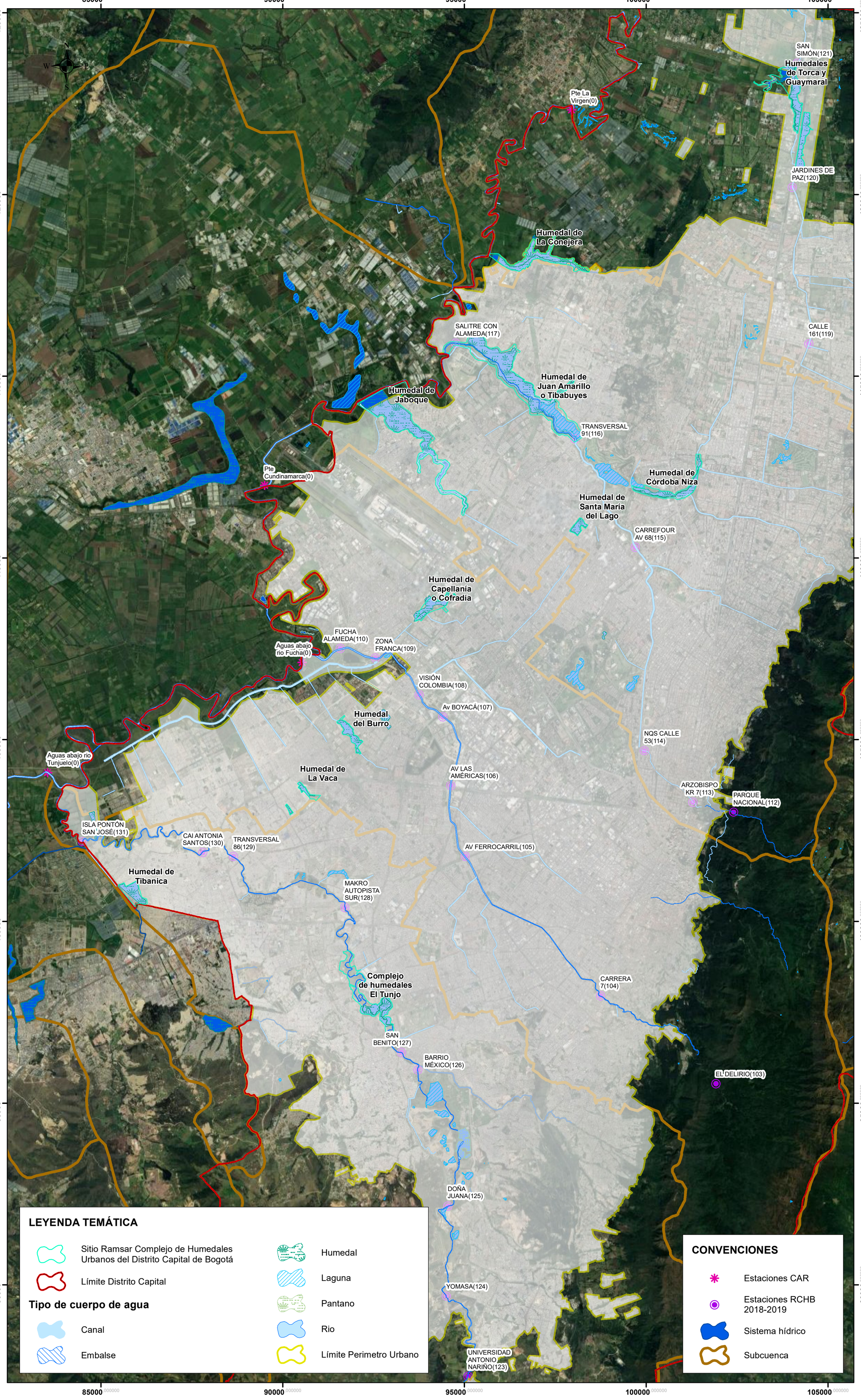

NOTA: Esta comunicación es de carácter general y se expide a petición del solicitante tomando como base el mapa de referencia de IDECA.
Debe ser tomada solo como un documento informativo,La Estructura Ecológica Principal es del Decreto 555 de 2021

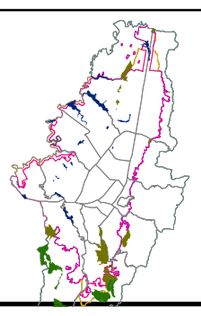

ALCALDÍA MAYOR DE BOGOTÁ D.C. | SECRETARÍA DE AMBIENTE | BOGOTÁ

ESCALA 1:70.000

0 800 1.600 3.200 Meters

Elaborado por: SDA
Subdirección de Poíticas y Planes Ambientales - SPPA
Grupo de Planes de Manejo Ambiental - PMA

Fecha de elaboración: Mayo de 2022
Bogotá D.C. Colombia

Sistema de Proyección de Coordenadas:
MAGNA Ciudad Bogotá

Proyección: Transverse Mercator
Origen de Coordenadas:
W 74,14659167
N 4,68048611

Falso Origen: N 109320,965
E 92334,879

Fuentes de Información:
Secretaria Distrital de Ambiente - SDA
Sitio Ramsar: Dec. 555 de 2021
Perimetro Urb.: Dec. 555 de 2021
Estaciones: IDEAM
Subcuencas: IDEAM

Mapa de Referencia: IDECA, caracter general.